mercredi 7 au mardi 13 mars 2012
Paris • Ile-de-France
parisco
L'INCONTOURNABLE DE VOS SORTIES

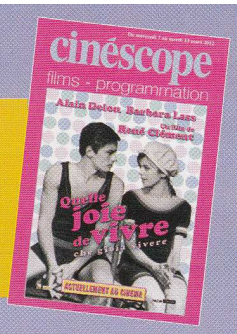


## Coup de cœur

© Pascal Gely

« La conférence » est un spectacle jubilatoire et intelligent signé Emma la clown (Meriem Menant) et Catherine Dolto. L'artiste et la thérapeute ont réuni leur talent, leur « folie », leur vision du monde pour nous parler de l'art du clown, de la psychanalyse et surtout de cette complexité qu'est l'être humain. C'est hilarant et cela fait un bien fou aux neurones et aux zygomatiques. Les dernières dates annoncées sont les 11 et 12 mars. A ne pas manquer !

**M-C.N.**

**Européen.** Voir page 37.